朝鮮日報

朝刊

昭和十四年七月二十六日(水曜日) (第六版)

第六千五百四十四號

THE CHOSUN ILBO. (THE KOREA DAILY NEWS.) SEOUL

〈社說〉

天津治安警察問題 日英意見大體一致

今日第三次圓卓會議서 正式討議

租界治安問題의 具體的折衝愈愈重大

法幣問題의 萬全對策講究에 對한 昨日會議서 意見一致

河畔一帶에 壯烈한 激戰展開 敵은 徹底히 制壓中

又復十七機擊墜 昨日上空에서 上空서

信陽地區의 敵軍三萬 我包圍圈內에 陷入

敵의 反擊企圖完全挫折

北樺太利權에 對한 我政府의 要請을 拒否 蘇聯邦

原則的諒解에 關해 英對支援助委員會

英佛蘇의 交涉에 大將派遣?

三年間이나 中風을 앓는 나의 全快體驗談

中風症으로 手足의 痲痺가 생긴 나

中風으로 半身不隨

中風病의 特效藥

森永ドクスピ

東洋一品

頭痛 齒痛 에

京春沿線 車窓스켓취 ②

特派員 李鍾模

沿線風景의 白眉로는 北漢江의 淸流!

加平의 木炭은 開通前부터 待機

유명한 마치터널을빠저나가서 마석(磨石)정거장을지나니 철마가한 마석 야아(野牙)두렁벌을 거처나가게된다 이「야아런벌」부근으로부터 바른편으로푸른한강이 눈아페 나타난다 대성리(大成里)정거장으로부터 청평(淸平)정거장근처까지 이르는 사이에는 자꾸 이강물을끼고기사가 다름질하게되어서 만호중객의눈은 모두 이강으로만 쏠리고잇다 누구나 다 이 승경을 바라보고 감탄하지안는이가 업다 더욱이 청평역부근의 공확탄(?)이라는 곳은 이북한강유역에서 대표되는 아름다운 곳이다 강바닥에 바석이 솟아서 흘러내리는 세수가 매우 급하다 청명한 날에도 이곳에서는 떼아니구름과비를 이르키고잇서서 참으로장관이다 오르고 내리는배가 어꼿을 지날때에는 몹시무서워한다 그래서 그여울의 이름을 「공짱탄」이라고 부치게된것이다

▲→▼

「청평」은 가평(加平)판내로 경춘가도의 요긴한 장소이다 이곳이 번화한턴은 강건너 춘천군남면(春川郡南面)일대의 주민이 모두 이곳으로 와서 물건을 사가기때문이다 얼는보면 별로 번화할곳이 못되어보이는데 역시 그근방일대에서 이곳으로 집중하여 일용품을 매매하게되는 지리적편리를 가젓기때문에 정거장설정되고 잇는것이다 우리로서도 하루밤 쉬어갓스면 십흔생각을 가지게하는 인상조흔 꼿이다 배압장어가 명물의 하나이라한다 청평역으로부터 북한강과는 잠간하직하고 자꾸물업는산풀로만 달리게된다 한참가노라니 이철도연선에서는 가장큰곳인 가평(加平)에이르럿다 가평은 엣날부터 숫이만히 나는곳으로 유명하다 이날철도가 개통되는날에 벌써정거장안에는 제일착으로 경성방면으로 실어보낼 숫섬이 산떼미가치 머리차여잇섯다 얼른이것만을보드라도 숫이만히나는곳인줄을 누구라도 짐작할수 잇섯다 가평읍동편에잇는 노피해발(海拔)사백삼십삼미돌되는 보납산(寶納山)은 이곳의 명소이다 버리미로로 바로북한강 맑은물이 흘르고잇서서 누구나행객은 이곳에서 발을멈추고 쉬어가고 싶허하는곳이다

▲→▼

가평역에서 조금나가니 북한강우으로 가로노혀잇는 북한강철교를 건너간다 여기서부터 이철로는 자꾸 북한강가으로만끼고 가게된다 이편산과 저편산은 다만 이 강을 사이에두고 경계가 나누어저잇다 강건너편 벼랑미트로는 경성으로부터 춘천으로 통하는 오직한가닥의큰길이 통하여잇고 강이편 벼락미트로는 이번에 개통된 이철로한가닥이 통하고 잇슬뿐이다 이런 험한곳을 개척하여 기차가 마음대로 다름질할수 잇게된것을 생각하니 사람의 힘이 위대한것을 다시금 느끼게된다 원래에도 이 북한강물은 맑은물이지마는 양편의 푸른산이 가까이 물에비치게되어서 더욱이 물이 푸러보인다 여기저기 여울에서는 낙시대를드리우고고기를 잡고잇는 사람들도더러보인다 그러고때로배도 떠내려가며 평하게만든 돗배도 떠잇다 눈에띠이는것이 모다그림이요 만한 서경화랑이다 기차에서 뛰어내려 저맑은 물에 풍덩뛰어가서 고고한 먼지라도 깨끗이 씨처버리고 십흔마음이간절하다 이강가로 지나가는 여객으로누구가 이런생각을가지안흐리 잇슬가 십지안다 위험한 벼랑기로 맑은강물만 처다보고달리는 이열차승객의 기분이야말로 그저다만경치조흔 꼿을지내가는기분파는 아주 달으다 한편으로는 지옥이요 한편으로는 극락세계인듯하다

▲→▼

이와가치 지꾸 북한강을위편눈아래로 바라보면서 의안(衣岩)까지에 이르러 버렷소 강과멀어지게된다 의암터널은 이연선에서 가장어려운 공사이엇다 공사롤와정하기까지에 열한명의귀중한보숨이 바위에처여서 일허버렷스며그밧게 중상 경상을입은 사람도 수십명이나된다공사하는동안에 하도사람이만히죽고상하게되므로무당을 데려다가굿도 하고 중을데려다가 도하여 치밧까지 하엿도 잇섯다 이런벌우에 잇는산은 설파하니 이제는 떠들기가 나지안허서 그만사직을 하여버리고도투 돌아갓서 여러번이엇다는 전설이 잇기때문에 이름을 부처서「사라」고개라고 하게된것이라한다=사진은 대성리부근의 북한강경치=(계속)

京城府水道에 非難

斷水不安은 水源不足이아니라 設備不足이라고

特別會計로의 獨立을 要望!

칠십오만부민의 생명수인 경성부수도가 금년가튼가물에는드디어 단수 선성을 올리락내리락하여 부민에게 적지안흔불안을 주게되는 근본원인은 대구(大邱)가튼곳과달라서 수원부족이 아니라 전연설비부족이점에 부당국의 수도시설에 대한태만이 확실히 드러나 부면의비난을 면치못하는것이다

첫째 경성부수도는 해마다사십만원이상의 순이익이 잇슴에 불구하고 일반회계에 포함되어 잇기때문에 그돈은 빈약한일반회계를 돕는데 씨일뿐이고수도시설확충에는 씨이지못하는현상이므로 속히 수도예산은 특별회게로 독립시켜 수도자체의설비를 도모하라는것이 오래전부터의 여론인데 부당국에서는이번에 호이나서 이문제를 해결할 결의를 갓게된것은 주목을 끄은다

둘째 당초예산 이백칠십이만원으로 소화십일년부터 삼개년게속사업으로 시작한 제삼기제일차수도확장계획인 팡장리수원지(廣壯里水源地) 신설공사가 예정대로 준공되엇더면 금수능력은 일만팔천톤이만히잡으로현재금수의구상십오만명에는 넉넉하엿슬것이사변하 철재기타재료통제때문에 공사가 일년이상느저 명년여름까지에나 준공되므로해마다오천톤이상의 금수량이늘어가는 현세로보아 이때에는 벌써 금수능력에 여유가업서지게된다 그래서 지금부당국에서는 제삼기수도확장제이차 공사로집오년도부터 삼개년계속사업으로 팡장리 수원지 일만팔천톤확장게획을 입안중으로 명년도예산에 일부를 게상할터이다 이바게근보적화장게획으로 팡장리저수지에서만 십만톤의 물을어들수잇스므로 금후십년이내에급수인구배만명에 달할것을 예상하고(한사람하루이백그람) 기설수원지와합하여 이십만톤의 금수시설을게획입안중이다

그러나 여기에주의할것은 부당국의시설게획이 아무리옹촉한것이라하드라도 실제공사에드는철재기타재료를 엇지못하면실현되지못하는것이므로 수도시설에드는자재는특별히 배급하도록 총독부당국의 알선노력이잇서야게획으로하여금 실현에 옴길수잇는것이다

물은如前히 애껴씁시다

斷水는 當分中止

급수능력을 지나가기 칠팔천톤이라는물을 연일대다못해 기진맥진한 경성부수도는 드디어 이십오일부터 하루세시간씩 물을끈키로 결의하엿던바 다행히도 전날부터 가끔비가 뿌리고 날이선선하여진 덕태에 물소양이부적술게되어 이십오일에는사만팔천팔백십톤(입방메-타)박게 안되고 이십륙일은 더줄어들날세이므로 수도게당국에서는『이쫌되면 넉넉하다』고 단수에서 금수로 방향전환한 큰숨을내어쉬고잇다. 그러나 하느님일은알수업서 언제또지독한더위가 올는지도모르니 물을여전히 애껴써주기를 바란다는것이다

大官의乘用車 馬車로還元

南總督以下各局長이率先

까솔린절약에 한개산표본이되고서 총독부에서는 오는구월부터 남(南)총독이하 각국자동차를근과 하직을하고 그대신마차를 대량으로 구입하여 마차통근으로 종지(宗旨)를 바꾸기로 내정하엿다고한다

漢江은黃泉行入口

今年들어百十二名

自殺三十三名·溺死七十九名

금년 삼월이후에 한강에서 빠저죽은사람은 얼마나되는가— 삼월일일부터 칠월이십오일까지 자살과 익사한총수는 일백열두명으로 자살은 삼십삼명 익사는 일흔아홉명인데 자살중에정사는 겨우두세건 잇수는 여섯이다 이남아지는 대개가 부부간의 불화와 부자간의불목 염세등인데 자살에는 역시 살기어려운 슬픔에서 나온것이 제일만다 그리고 목욕을 하다가 잘못하여 빠지거나 강가에서 세탁을하다가 빠저죽은 일흔아홉명은 대개 소불미만의 소년이 제일만흐며 대개는 무식한층으로 물을두려워하지안는층의 사람들이다 금년들어 제일먼저한강에 목숨을버린사람은 어름이가풀린 삼월초하루ㅅ날 주소미상의 스물서넛된사람의 시체가 인도교아래 떠올른것이고 그다음은 삼월이일 선린상업(善隣商業)학교 삼학년생 촌상환(村上環)(一八)이가 부형에게 꾸지람을듯고 암근정(岩根町)압 강우에 몸을던저 자살한것이다 한강에서 죽은 전기일백삼십이명을 삼월일일로부터 평균을따지면매일 한사람이 조금부족이나 뻔트가나온 사월이후는 한사람이조넘고 수영을 시작한 유월하순이후는 두사람 평균이나되며 더위가몹시 심해진이지막의 일요일은 제일적은날이 네사람만흔날은 일곱사람까지잇서 한강은 황천행의입구란 말까지나게된것이다

松岡保安主任談

이러케 빠저죽는사람이 만흠에대하여 용산경찰서 송강(松岡)보안주임은 다음과가치 이야기한다

이러케까지 수가만흔것 당은 판내에서 빠저가지고 흘러온것이 석긴까닭인데 하여튼놀라운일이다 서빙고로부터 대흥정(大興町)에 이르는 한강사이에는 심한여울이잇서 헤엄을 치다가 잘못하여 여울에만 들어가면 꼼짝업시 죽는데 이여울이 제일 심한곳은 한강신사 (漢江神社) 아래바위밋헤 한강철교부근이니 모두갈주의하기 바란다 그리고 거든론보면 퍼런한강물이나 불과명자안내려가면 여울이저고 물이몹시 친곳이잇서 한강을 헤엄으로 건너는것은 대단히위험하므로 경찰에서도 금하고잇다 그리고 또한가지 위험한것은 헤엄치지못하는사람끼리 나간다든가 어린애만 내보내어 야튼줄알고 차츰차츰들어가다가 물속에 낭떠러지곳에이르러 미끄러지면서그대로죽고마는일이 잇는데 목욕을하려면 무엇보다도 지정한수영장구역안에서 할것이며 동무를다리고 갈것이다 이지막으로 강급 술먹은 사람이 잘죽는데 술먹은 위험하기짝이 업는노릇이며 그중에도 소주는 더욱 심한것으로 소주를먹고 물에들어가는것은 자살행위와 조금도달을것이업다 하여튼 용산서로서는 한강을끼고 잇느니만큼아프로 더욱 감시를 철저히하여 수영장이외의 목욕을 금하는동시에 사고방지에 노력할터이다

本社主催 妙香山探險團

昨夜、元氣旺盛하게京城驛發·壯途에

본사주최 묘향산(妙香山)탐험대일행 열두명은 원택연(元澤淵)편집부장의 안내로 이십오일 밤열한시 십분 원기 왕성하게 경성역을 떠나 북으로향하엿다 이밤역두에는 대원의친지와가족 본사원등 다수가전송을나갓섯스며 일행은먼저 약산동대(藥山東臺)천주사(天柱寺)와 동룡굴(蝀龍窟)을 구경한다음 묘향산으로들어가 천막생활을 하며 본격적탐험을 계속하게되는데 팔월이일 오전일곱시 신의주경성에 돌아온다 (사진은 경성역에서 장도에올은일행)

農民과協力作業한 大田學生愛國班

南總督報告듯고激讃

이십오일 총독부에서는 남(南)총독까지 임석하여 임시한해대책위원회를 열엇는데 이위원회석상에서 남총독은

지난 십오일 충남대전(大田)부근에 기다리던단비가 내리자 농가에서는 때를일치안코 물대기와 모를내엇는데 이광경을본 대전부내의 초중등학교 여덟학교의 이천칠백명의학생애국반이 총동원되어 십칠일아침부터 모내는 농민과 협력하여 이틀동안 봉사작업을한결과 이십수정보의대면적의 모를전부심엇다는 보고를 충남 리(李)지사로부터 들엇는데 이는 매우조흔일로서 이닐안으로 비만오면 다소감수는 면할수업스나 상당한 수확이를 예정인즉 다른각학교에서도 이주남을 본바다

列車追突 死傷七十餘

昭和製鋼運搬車事故

【奉天】 이십삼일오후한시오분소화제강소(昭和製鋼所)구내 운반열차가 궁장령(弓張嶺)에서 망석을 만재하고 요양(遼陽)으로 가는도중에 떼마침 소둔자(小屯子)에서 열차가 조차와 뒤로충돌이되어 뒤에달린 객차에탓던 오백명중칠십여명의 사상자가 잇섯다

平壤署員入京

金密輸殘黨搜査

이십오일밤 종로서에는 평양(平壤)경찰서 형사두명이와서 그서형사의 응원을어더 종로서관내모처를 수사하려고 나갓는데 목하평양서에서 검거취조중인 금밀수단의잔당을체포하려온것이다

曆

▲七月二十六日(水曜)陰六月十日 ▲干支甲子 ▲日出午前五時三十一分 ▲日南中午後零時四十分 ▲日入午後七時四十八分▲晝間十四時十七分▲月出午後三時四十二分 ▲月入午前一時十一分 ▲滿潮(仁川)午前零時二十分 午後零時四十分

今日天氣 曇一時晴

昨日入京한 加奈陀籠球軍 (京城驛에서)

엣택과速攻으로 加軍을崩壞할까?

普專은愼重한策戰必要

加奈陀籠球招聘戰豫想②

籠協支部 李性求記

第一戰에 加軍을 마지할普專軍은 過去二年間全日本選手權保持者이며 그멤버ー를 본다면 日本代表로 比島에 遠征하엿던 四選手가잇스며 其中李好善、吳壽昌兩君은 今般全日本軍에 選拔되엇던 優秀한選手이다 이에 戰運이不利한 境遇에는 반드시 이를回復시키는 勝利의 幸運兒인OB崔海龍君을 加하엿스니만치 打倒加奈陀의 覇氣와自信이 潑溂하다 萬一 同軍이 그의武器인 速攻과 엣택戰法에 成功한다면 全日本覇者의 威力을充分히發揮할수가잇슬것이다

特히 普專만이 使用하는 長距離射로公과 地域防禦는 相對로 하여금 普專에 對한豫想을 깨트려 당황한경을 하게할것이며 또加軍의 唯一한 武器로 內地 各팀이 其防禦에 苦悶하엿다는 所謂馬路型戰法(스크린프레이 一種)도地域防禦에 對하여는 得策이아닐것이니 勝敗은大體로 普專에 有利하게 進展될條件이 만타 그러나 普專은 以上과가튼有利한點이 잇는反面에 萬一이를 充分이 利用치못하는때에는 그反對의境遇가 잇스리라는것을 잇서서는 안될것이다 卽相對가 平均身長 六尺以上의 長身팀이니만치 萬一엣택에 成功치못하면 小身까ー드 吳壽昌、安昌健君 等으로서는 敵의 長身攻擊陣을 防禦할길이 업슬것이며 趙得俊、李好善君等으로 이를補充시켜려한다면 엣택과速攻이 如意치못할것이다

그리고 엣택戰法을 使用치안는다면 其他地域防禦가相對의스크린푸레이를 防禦하는 有利한條件이되는反面에 籠直下보다도 長中距離投射를 主로하는 加軍에 對하여는 크게不利하다고 볼수잇다 그뿐아니라 普專의武器인 엣택과速攻이 技術의妙에依함보다도 體力에依함이 만흔感이 不無함으로 體力이 그들보다 優秀

鮮滿對抗 蹴球朝鮮代表決定

朝鮮蹴球協會에서는 來八月十八、十九、廿의 三日間에 亘하여 京城運動場에서 開催될 第二回鮮滿對抗競技大會의 蹴球部朝鮮代表十四名을 다음과가치銓衡發表하엿다한다

▲監督=金東轍 ▲主將=李容一(延專) ▲選手=GK 東淳鎬(普專) RF朴明三(延專)朴大鍾(普專)LF崔正濬(延專)RH李興雨(普專)朴雨喆(延專)CH李春鎔(京醫專)LH李容一(延專)RW 姜國世(延專) RI李永旭(普專)姜道熙(延專)CF金洪東(普專) LI宋昌植(延專) LW鄭國琛(延專)

加奈陀軍昨日初練習

昨二十五日에 元氣旺盛한가운데 入京한加奈陀籠球軍은 이날午後五時半부터 鍾路YMCA室內코ー트에서 入京첫練習을 行하엿다 런닝숏과 自由投를 行한後 파ー스와 로스를 센터ー에 세우고 기벼운練習試合이잇섯다

仁商野球優勝

全國中等學校野球大會中部朝鮮第一次豫選決勝戰·仁川商業對龍山中學戰은 二十五日午後二時三分부터 京城球場에서仁商先攻으로 開始한바 結局九對零으로 仁商優勝하엿다

(龍中 000000000—0
仁商 100032102—9)

選手團東京出發

【東京電話同盟】 日本自轉車聯盟初有의 鮮滿派遣代表選手團 北澤監督以下八選手及幹事土計一行十一名은 二十五日午後三時 東京驛發富士號로 日章旗를捧持하고 元氣잇게出發하엿다

內鮮交驩自轉車의 番外競走參加要項

朝鮮自轉車競技聯盟主催의 內鮮交驩自轉車競技는 來三十日午後四時부터 京城運動場에서擧行될터인데 이交驩競技의 番外競走의 參加要項과 朝鮮軍의陣容은다음과갓다(寫眞은內地代表軍)

【朝鮮軍】 ▲監督=張日弘 ▲마네저ー李海宗 ▲選手=李福白(延專)徐永奭(同)宋淳日(同)金仁奭(京城)申相鶴(同)姜五伐(同)金宇鶴(平壤)金亨植(同)張基奭(烏致院)

▲參加金=無料
▲競技種目=【三輪車部】年齡에는制限이업스나 本部役員會에서三輪車의乘車者로 認定된者에限함 五十米、百米【實用車部】
▲小學生部…小學生으로서 在學生에限함 千米、三千米▲中等學生部…中等學校在學生에限함 千米、三千米
▲申請期日=七月二十八日까지總督府學務局社會敎育課內 朝鮮自轉車競技聯盟으로申請할것

딱총

근량을 속여 팔던 살장사를 적발, ○ 이번엔 동을 석거근량을채울차례。○

관청에서는 직원주택을 짓는다고, ○ 민간회사에 경제적권고도 떳떳하일。○

운산금광이 삼천만원에 흥정되는모양 ○ 그새 캐 자신금이 얼마나될른지 짐작이 뻔하오。

廣告

훌융한돈버리 素人도반다시아는 鑛山發見法

稻井縣瓜生村의 田畓中과 川底가 優良한 砂金鑛인것을 發見하고 一躍有名하게되엇다 幸運兒 若宮貞雄君은 靑年으로 鑛山專門家는 아니나 多少鑛山知識을 가젓기때문에 이런大發見을 하엿다。音時부터 朝鮮은 寶庫라고하여 一國한 鑛物이 到處의 山形에도 田畓中에 埋藏되여잇다 그러나 鑛山의 有無가 成功 失敗를 하는 것이니 먼저 鑛物의 鑑識을 알아야 한다 『鑛山發見의 實際智識』(定價一圓八十錢)東京蒲田區蒲田町六九五 東亞工業學會에서 發賣되엿다、希望의분은 葉書로申込하면 金鑛外重要鑛物標本一組廿種을無代添付 代金은着拂로送本함 分析鑑定其他特典잇다

不老長壽 强精回春 更少年藥
百補丸
京城堅志町 平和堂 一劑十円

强性强精藥
精力衰退와早漏에 百發百中!
中國名藥『滿道補腎丸』은精力衰退、早漏로苦惱하는분에게는 絶對有效

早漏防止
淸導補腎丸 十日分 六十分
商報進呈
國境大藥房 滿洲國安東市

當選謝禮
高陽郡學校費評議員
高陽郡纛島面西纛島里
李承源

朝鮮家庭醫學全書
定價貳圓五十錢 送料三十五錢
朝鮮日報出版部發行

學生募集
滿洲國公認
舊名滿洲自動車學校 改稱滿洲自動車專門學院
每月一日新學期開始
創立以來十七年、設備全滿第一、合格率最高、就職迅速、在學生三百名、寄宿舍完備
本科 受驗科
奉天商埠地十一緯路五五 電話(二)一九四四番

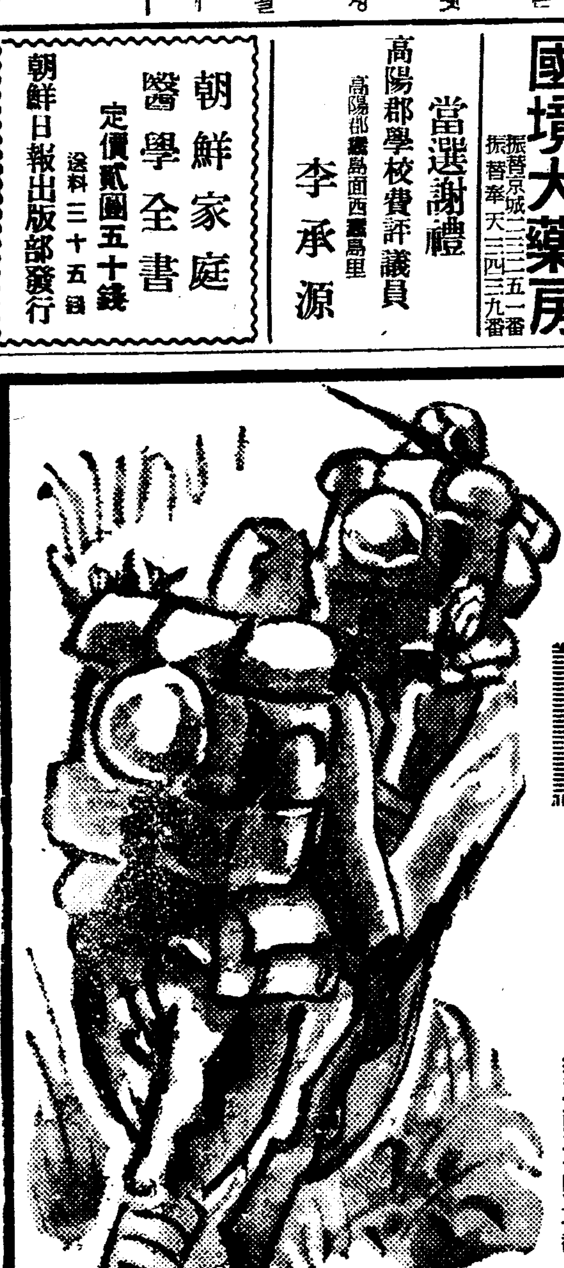

中島の忠勇征露丸
胃腸病 肺病肋膜
暑熱을征服하는皇軍에 感謝의慰問을하십시다
▽慰問袋에는 만히利用해주십시오
征露丸은日露戰役을記念키爲하여創製發賣된胃腸、肺、肋膜等의妙藥으로藥効卓絶、爾來三十有數年의長期에亘한皇軍御用藥으로서그愛用을만히밧고잇습니다。今也聖戰에際한此時戰地에活躍하는皇軍慰問의方法은여러가지잇스나征露丸의贈物은가장兵隊들에게歡迎을밧고잇습니다。家庭에서의必需와아울러戰地에의慰問袋에는잇지마시고同封하시기推奬하나이다
陸海軍御用藥
主治効能
急性慢性胃腸カタル·肺結核·肺尖肋膜炎·扁桃腺·消化不良·健胃·胃弱·胃痛·嘔吐·下痢·腹痛·水傷·食傷
本舖 中島佐一藥房 大阪市天王寺區下寺町四丁目

眼病專門內服良藥 청영관이 無代進呈 進光堂本家

募集
女子店員 數十名
女學校卒業程度
年齡 十六歲부터廿五歲까지
京城府內에 居住하는者에限함
待遇
給料、公立四年制及五年制度卒業者
初任給 一圓二十錢
私立四年制及五年制度卒業者
初任給 一圓十錢
私立三年制度以下卒業者
初任給 一圓
昇給 每年一回日給拾錢內外昇給함
賞與 一般에每年二回(中元、年末)
女子店員으로二年以上勤續하고 成績優秀한者에는 女子主任으로昇任하고 同時에寶與로 金一百圓을授與하기로되여잇슴
休暇週休
每月曜日을週休라하고 ハイキング、スポーツ、休養等에依하여 體位向上을取함
希望者는 自筆履歷書寫眞添付하야 郵送할事
京城府南大門通
丁子屋人事課
本社 京城販賣所 電本一五九九七

윤동병新治療劑
デキン博士 發見創製
高木化學製藥所

家庭溫泉藥
シロラクチン

中部版

全安城庭球大會
大盛況으로圓滿終了

【安城】 기보=전안성정구대회는 예정대로 지난이십삼일 오전구시부터 개최되엇는데 정각이되자 입장의 흥미치고 비등하야 ... 씨계화사와 김광록(金光祿)씨의 성원에 대한주의가잇섯도록 전성리에 맛치엇다 입상자는 아래와갓다
一等 李泰永 吳明鎭
二等 朴潤漢 朴相安

지인의집에서 벌지기를 하다가 그을 박모(朴某)(二)라는 청년파 맛거를 매저서 이러케된것이라고한다

醫業類似業者團束
"診斷과投藥은못한다"
違反者는業務停止와罰金刑

최근항간에 망선요법이니 전기치료니 열(熱)요법이니 하는 간판을내걸고 환자를 부르고잇는 소위 「의업유사업자」가 점점늘어가고잇는 형편인데 이들가운데는 영양의사도 의생도 아님에도 불구하고 환자에 대해서 진단을부치며 처방을써주고 약을팔아 의사들이하는짓을 흉내내는분자가 적지안하여 적극적인 의료업자들의이익을 침해할뿐아니라 그들의 서투른요법때문에 충종의보건상 온당치못한점이 만흠에 비추어 경기도에서는 총독부의방침에좃차 여번에 「의업유사행위단속규칙」이라는것을 지난이일부 도령으로 발표실시하엿다 발표된도령의요점으로는 의업유사업자들은 영양한 조건밋테 개업케로하되 진단과투약은못하게 치료는하되 환자의 피부를 상하지말것등까다로운 준수(遵守)사항을 부치고잇다 만약이것을 위반하는경우에는 업무정지는 물론 오십원이하의 벌금 또는과료에 처한다

宋産業部長
産業視察에登程

【春川】 강원도 송산업부장(宋産業部長)은 특히명산과 지방산업에대한 시찰을하고자 지난 이십삼일에 내지동경(東京)방면을 향하여떠낫는데 십이일간예정으로 대관기사(大貫技師)와판동(坂東)산업서기를대동하고떠낫다한다

十九歲의寡婦
不義兒를殺害遺棄

【咸興支社發】 누구의 죄인가? 덕원군현면내원산리 (德源郡縣面內元山里)유부인(劉富仁)(一九)이라는 과부는 지난해 십이월이십오일밤에 사생아를 나어가지고는 세상이 부끄럽다고 고추시 보재기로싸서 질식시킨후에그부근 바테다가 버린것이 이달초에 발견되엇다가 그취조를 마치고서 이십일원산 검사국으로 넘어갓는대 그는 재작년 봄에 과부가된후 흥남(興南)으로떠내 ...

不正旅館뽀이送局

【江陵】 강릉읍대정정(大正町)일백삼십팔번지 대정여관 (大正旅館)뽀이 김종오(金鍾五)(二三)은 그여관에든 손님들의 자동차표 사는돈 ... 뒤져든 기타 한개 산원사원사십 ... 을 횡령불도코 지난 어십일에 강릉경찰서에 붓잡히어 강릉검사국에 송치되엇는데 그는 원적은횡성 군공근면도사곡리 (橫城郡公根面道沙谷里)에 ...

夫婦싸움끄테
少婦鐵道自殺

어제이십사일오전영시십분경 경기도 평택군팽성면 객사리(平澤郡彭城面客舍里) 철로에서 웬여자 한명이 지나가던 기차에 뛰어드러 자살을하엿다 조사한 결과 이여자는 이동리 안중환(安重煥)의 처 이씨(二七)로서 부부싸움끄테 그처럼 가슴이철로자살을 한것으로 판명되엇다

淸酒小賣價格
仁川서도協定

【仁川】 인천상공회의소에서는지난이십삼일에 부내청주(淸酒)소매업자와 양조장주를 모아서 부내청주소매가격을 협의한결과 인천도 경성과가치 청주소매최고가격 한되(一升)에이원삼십전식으로 공정하엿스며 산지(産地)에서 최고판매가격은 결정되엇다고한다

紛失한알미늄錢
端緖도全然五里霧中
仁川署에서各方面으로活動

【仁川】 기보=대판조폐국(造幣局)에서 조선은행을거처 인천지점으로보내는 「알미늄」화폐열 짜리오백원을 경인선(京仁線)열차속에서 분실하엿다함은 이미 본보에 보도한바와갓거니와 이에인천서에서는 그동안 중요한 원인과 문제장소등을 알기위하여 그열차의 차장인 신철용(辛哲鎔)을소환하여 취조하는한편 범인수사에활동을 계속하고잇스나 범인의행방은 아직알수가업스며 이런번번한장소도 확정치안어서 사대는 사방으로흐터저서 범연 ... 일까지만 계속하면 흉변을면하기 어렵게되엇다 ...

襄陽에도降雨!

【襄陽】 양양지방은 벌서오래전부터 조도가 심하여 농작물이 고사될 경우이던 차에 ... 비가 나려 ... 작물이 조금생기가 잇게 되엿다

公營中央卸賣市場基地決定
蛤町中林町에서收用
三百十二坪을一萬三百餘圓으로

공영중앙사매시장 신축기지에 대한매수장소와 수용가격이 결정되엇다— 장소는 합정(蛤町)일백십구번지 어백삼십평 어백일의 삼번지칠평과 중림정(中林町)유번지의일평, 십번지의삼평, 십번지의칠평, 십번지의오 유번지의삼평 십번지의일평 십번지의구 총합계삼백십이평인데 평당최저오십원으로부터 최고칠십오원으로 처서 이만삼백이십팔원으로 수용키로되엇고 지상건물 기타시설은 일만칠천사백사십륙원으로 처서 땅값과 지상시설매수비까지 합처서 모두삼만칠천칠백팔십사원으로 결정수용하기로 낙착되엇는데 수용이 끗나는대로 즉시공사에 착수할터이다

課外實習으로
螟虫驅除實現

【江華】 강화각소학교에서는 하기휴가를 리용하야 요사히한참 번창하야 침해가만흔 명충(螟虫)구제를 하고자 과외실습을 겸하야 매아동에게등교할때마다 백마리식을 잡어오도록하여 실지로 명충에대한 지식을 너주과동시에 그구제에 노력하야 적지안흔 효과를 나타내고 잇다 이는 과연"일석이조"의 양책으로 일반의 칭송이 자자하다 한다

開豐郡嶺南面에서
대나제늑대出沒
五歲兒를물어가다노코다러나

최근 경기도 개풍군(開豐郡) 산간지방에 늑대의 출몰이 빈빈하여 주민들은 두발을 벗고 잠을 이룰수업는지경인데 이십삼일에는 대낫에 늑대가 나타나서 다섯살먹은 아이를 물어갓다 즉이날영남면 현화리 수지동(嶺南面玄化里樹持洞)이개동(李開東)의안해 한씨(韓氏)가다섯살먹기 어린애를 다리고 바테나가서 어린애는 나무그늘에다 재워노코 자기는바테서풀을베고 잇던중 돌연어린애의 우름소리가 들림으로 깜짝놀나서 그쪽을보앗더니 송아지만한 늑대한마리가 어린애를물고 다러나고 잇섯다 한다 이것을본어머니는 호미를 잡은채 죽어라고소리를 지르면서 늑대를추격한결과 늑대는한마저어나가다가 드디어 어린애를 동댕이를치고 다러낫스나어린이는 어미 절명하엿섯다 소문을들은 동내사람들은 방금범을 새워가면서 이괫심한 늑대를 찻고잇는중이다

安城郵便所의
事務所를新築

【安城】 안성우편소는 사무소가 대단협착하여 일반민중에게 불편을느끼게하엿스며 사무의 능률도오르지못하여 대단곤난중이로지내려바 금번에총공비이만일천원으로 목조양식으로신축한다 그런데입찰한결과 청수책교상길(柵橋常吉)씨에게낙찰되여 불일간 공사에착수한다는데 이건물이하로바삐 낙성되기를일반은 고대하고잇다

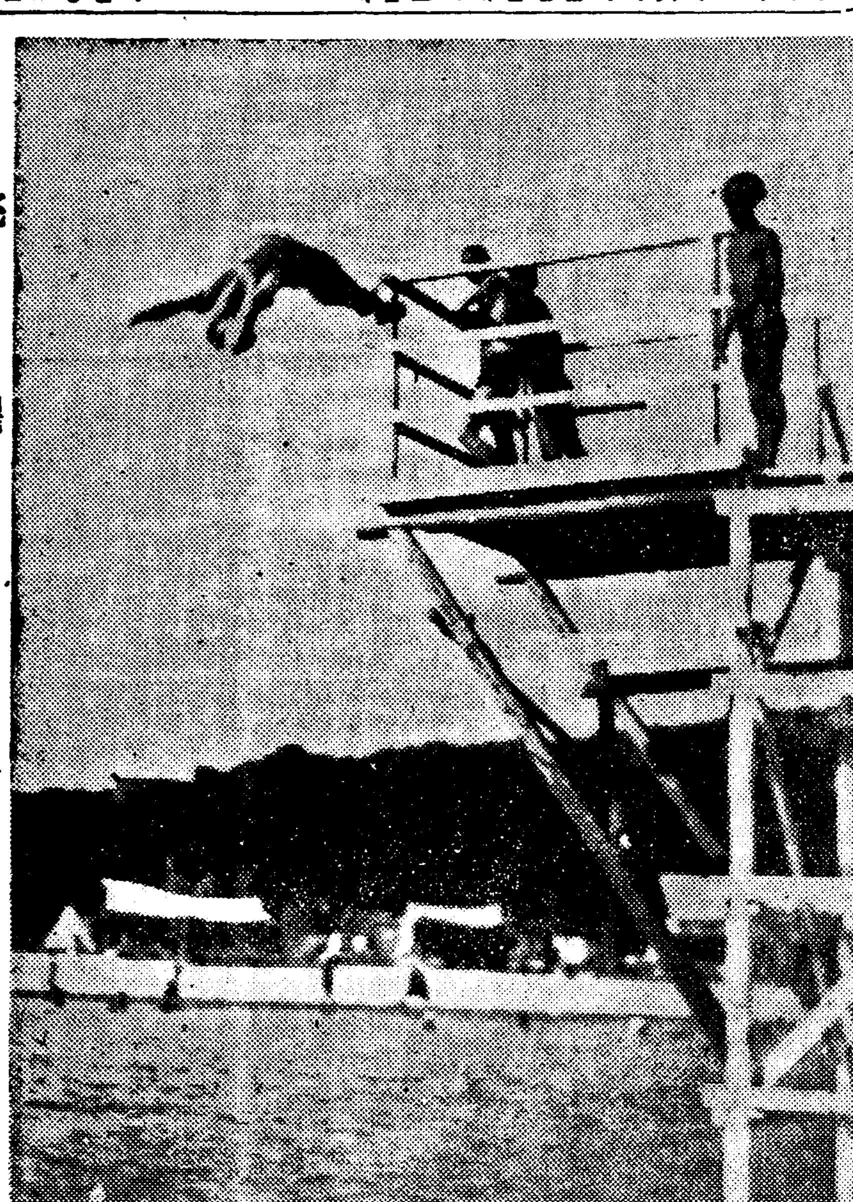
跳躍 (月尾島풀에서)

六百四十六校에
廿三萬六千餘名收容
京畿道內公私立學校의集計

경기도학무과에서 작성한 집계표에의하면 현재 도내에잇는 전문, 중등, 초등, 유치원으로서 관립을제외한 학교의총수는 지난사월말일 현재로 육백사십륙교인데 직원수는 오천오십명이요 생도수는 이십삼만륙천사백칠십칠명 (남자 십오만륙천구백이십사명 여자 칠만구천오백오십삼명)인데 그상세한 수짜는 다음과갓다

◇昭和十四年四月末調査報告集計表

種別	校數	學級數	職員數 內地人	朝鮮人	外國人	計	生徒又는兒童數 男	女	計	前期末生徒兒童數
公立中等學校	三	三四	五四	二九	—	八三	九,六六六	三,八八八	一三,五五四	一一,七七〇
私立專門及中等學校	二〇	三二四	三三六	四七二	三	八一一	九,八二四	五,〇三六	一四,八六〇	一三,五三六
私立各種中等學校	二〇	一五七	一八〇	一四一	五	三二六	七,〇四一	一,六〇六	八,六四七	六,八六八
公立實業補習學校	三	二八	三九	二五	—	六四	八一四	一八八	一,〇〇二	九八三
私立實業補習學校	一	六	二	三	—	五	二五〇	—	二五〇	九九
公立小學校	三五	一,三三六	一,二五三	一,一五九	—	二,四一二	一〇八,六七五	五二,一四八	一六〇,八二三	一四一,九一四
公立簡易學校	一〇六	一一四	六	一一二	—	一一八	四,七二六	二,二二八	六,九五四	五,九六〇
私立小學校	一三	一四七	三九	一〇六	二	一四七	九,七五七	七,七二六	一七,四八三	一六,一四一
私立各種初等學校	二七	一三一	一一	一三四	一	一四六	三,八七八	四,〇〇一	七,八七九	七,一五一
公私立幼稚園	三九	一一三	四一	一一五	八	一六四	二,一五〇	一,六六一	三,八一一	三,三四一
計	六四六	三,六八〇	二,三五九	二,四六四	四七	五,〇八〇	一五六,九二四	七九,五五三	二三六,四七七	二〇七,六七五

月尾島와松島遊園에서
盜難事件이頻發
日曜日의混雜을타서

【仁川】 요즈음 더위는 매일화씨백도로욱박하야 경인간의 인사들은 꼭서룰이기지 못하야일요일이면 월미도와 송도유원지에는글자그대로 인파만경을 이루고잇는틈을울타서 피서객의 귀중품과 현금도란사건이 빈발하야인천서에서는 그조사에 분망중이다 지난일요일에 도경성우편국원모씨(某氏)가 월미도해수욕장에서 옷을버서노코 해수욕을하는새에 양복웃저고리에 너어둔현금 구십여원이 어느자의 소행인지 업서젓스므로 이보고를바든 인천서에서는 범인수사를 하는한편 송도유원지와 월미도에 물당자를 일제히취체하도록 곳 유원회사까지 엄중단고 금후는 그런 도난사건이업도록 속을 시키고잇다 그와동시에피서객도 될수잇는대로 회중품과 돈의간수를 잘 주의하기를 바란다고한다

讀者慰安音樂會
純利益金은國防獻金
安城各新聞支局의主催로

【安城】 기보=동아매일신보, 조선일일, 본보독자위안음악대회는 예정대로 지난이십삼일 오후팔시부터 당지에원극장에서 개최하엿는데 대성황을일우웟다 당일총수입금중에서 제반비용을공제하고 나머지이십원사십칠전은 국방헌금하기로 삼신문지국장이 결정한후 즉시 안성경찰서에납입하엿다

웅덩이에溺死

【咸安】 경상남도 함안군정읍(井邑)면(昭前)에 보죽을둔 오한철 (吳漢哲)(?)은 팔변전에 자치 만용(萬龍)을 다리고 함안면봉성동(咸安面鳳城洞)에와서 거주를하게되엇는데 두식구가 오늘날까지 허도하는희 돌이로 근근히 먹고살어오든중 지난이십열일에 동내리재환(李在桓)씨집으로 부자가품팔이를 갓든바 점심때가 되엇스므로 만용이를점심가질러보낸뒤 혼자웅덩의물을 논에 퍼올리다가 정오의 폭양에 이기지못하여 물구든웅덩에 목욕하다가 무참히 빠저죽은것을 점심을 가지고간 아들이발견하엿다한다

全朝鮮庭球大會
八月六日에開催

【元山】 원산체육협회에서는 여버전조선개인정구대회를 오는팔월육일 오전열시송도원코-트에서 동협회주최로 열리어라는데 신입기일은 팔월사일까지 여며일반선수는다수참가를바란다한다

멘발로일하는鹽田夫
발바닥에부스럼
病名도治療法도全然未知의奇病
仁川에서發見·醫學界의話題

【仁川】 과학도 증명치못하는불사의(不思議)한병이 속발하여의학계에서 일대흥미를 가지고연구를거듭 하여도 병의근원을모르고잇다 그내용을 드른바에의하면 인천부주안정(朱安町)에잇는염전(鹽田)인부들은 고무신도못신고 맨발로염전을 거러다녓는데 발바닥이마치 티눈가치꾸덕살이오문이상씩 이백여서 그것이쓰리고 근지러워서 못처지는 인천부내의 도규계에 불웃하고 심한사람을 속으로줄 머서고름을 하게되므로 인천부공제(公濟)의원 서야입(西野入)병원 서야입진(西野入眞)박사가 진찰을하엿스나 티눈과는 전연다르나병명을알수 업서치료를 못하게되엇다 도립인천의원에 의뢰하야도근병원 박사들이 고심연구를하엿스나 박사들도 그병을몰라치료를 못하는데 그병에걸린 환자가 속속발생되는것으로 보면 전염병인듯도하나 병명과 치료방법을 몰라서 머리를 썩인다는 진기한병이므로 여기서 연구하여 알지못하면 성대병원(城大病院)과 구대병원(九州大學醫學部)에 보고하여 그병명이나알어보리라는데 이병명을 찻고도 ...

防共防諜데ー

【元山】 오는팔월십오일 방공방첩데ー를 마지하는 원산서에서는 이날을가장유의의하게 기념하기위하여 제종행사를 연구중이던바 그플란의 내용을보면위선 포스타ー선전삐라등을 이용하여 선전의만전을기하는동시 가두에는 방공방첩의 대행진을거행하여 일반의인식을 철저케하고 또한 반국가적 또는 공산주의에관한서적등출판물을일체로원사항내에서 그런자를갑추도록엄서버려 방공방첩의철저를 기하기로되엇다

百億貯蓄과片倉生命

00541

一億一心百億貯蓄

바야흐로 國家總力을擧하야 東亞新秩序建設의 聖業에邁進할時期에當하야 國民貯蓄이야말로 이目的達成의關鍵이되여잇습니다。이에政府는本年度百億貯蓄의計畫을樹立하야 各種의金融機關의協力을求하고 全國民에게宣傳하야 貯蓄獎勵運動을 一層强化하게되엿습니다。大陸에서 興亞의銃劍을鮮血로물드리면서 싸호고잇는 皇軍將士의일을생각하면 銃後의國民은 堅固한決心을가지고消費를節約하야 貯蓄을勵行하지안흐면 아니됩니다。

實로 貯蓄은그自體가 個人에게잇서서도 重要할뿐아니라 全戰費를外債에依賴하지안코 國民이두어깨로 負擔하지안흐면안될 今日에잇서서는 百億貯蓄이 國家로서絶對로必要한것이니 이것만은一億의同胞가協心해서 當然히해야할 銃後의義務입니다。

百億貯蓄은保險에서

그러면 貯蓄의方法은 어떤것이조흐냐하면 그것은保險에加入하는것이 가장賢明한方策이라고생각합니다。이에對하야 國民貯蓄獎勵局長官은「國民貯蓄의方法은確實하다면무엇이든지 다조흐나 生命保險의利用은 保險本來의機能으로 國民生活의 安定을維持하는同時에 制度自體로서 長期繼續의特性을가지고잇는것이므로 貯蓄國策에順應하는方法으로 效果的인것임은 多言을要치안는다」고하엿습니다。實로保險에 加入하는것은 一石二鳥의貯蓄方法으로서 最善의 것이라고할것입니다。何故나하면 保險의加入에依하야 前述한바와가티非常時局下의國策에 協力하면서同時에保險의 組織特有의利益을 得할수잇기때문입니다。

保險으로늘리라銃後의貯蓄

이와가티 保險에依하야 貯蓄하는것은 國民貯蓄으로서 가장優秀한方法일뿐아니라 그元來의使命이共存共榮、相互扶助라는 아름다운人情에서 出發한것인만치 加入者相互을爲한것도됩니다。그러므로 아즉保險에 加入치못하신분은 勿論이고 어며加入하신분이라도 될수잇는대로浪費를省略하고 生活을緊縮하야 剩餘를만들어서 더욱더욱保險額을늘려야할줄생각합니다。

그리고 어며保險에加入된以上、中途에서中止하거나 解約하는일이업도록 最後까지繼續해가지 안흐면안됩니다 그러케해야만 保險加入의 目的도達할수잇고 長期繼續을絶對로 必要하는非常時局下의貯蓄이될수 잇는것입니다。

貯蓄은片倉生命으로

이와가티 國家을爲하는것도되며 自身을爲하는것도되는 가장조흔貯蓄方法으로서 保險을利用한다면 어느會社에 加入해야할것인가 그것은 絶大한 信用을가지고 또한 堅實第一의 營業方針을가진 片倉生命을選擇할것입니다。片倉生命은 片倉製絲、片倉殖産、片倉米穀肥料、日東肥料、大東鑛業等의 諸會社로 半島에도因緣기픈 片倉財閥의 經營하는會社로서 片倉財閥七十年의 歷史와 傘下에 集合된 四十餘의會社에依하야 絶對의信賴를博하고 잇습니다。그러므로 至今에는「保險은片倉으로」의소래는 到處에서들을수잇고 그躍進相은 半島保險界의驚異의的이되여잇습니다。

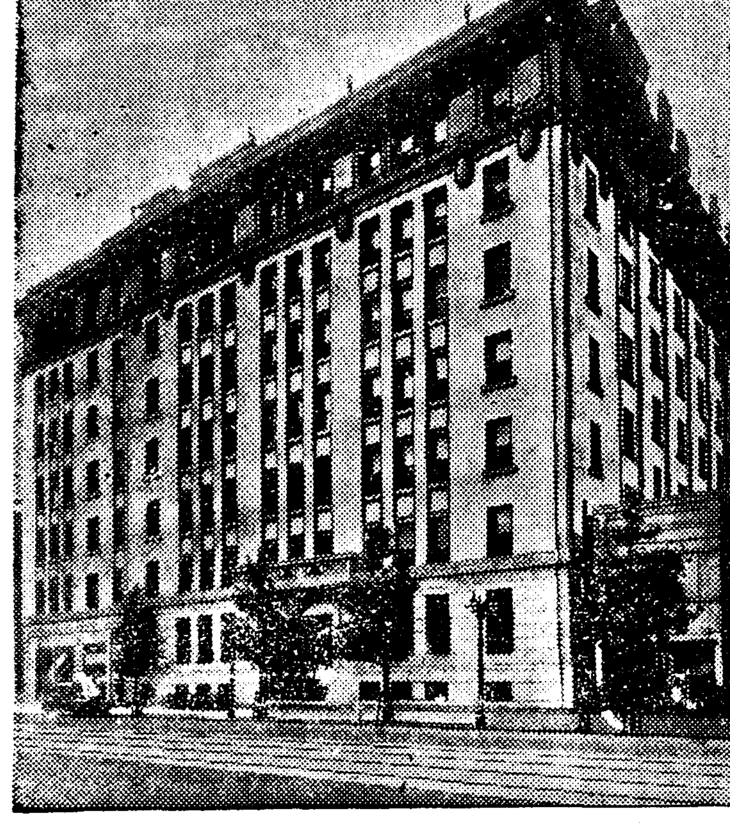

片倉生命의保險種類

片倉生命의 保險은國民貯蓄에 適應한有利한것을 여러가지로 提供하고잇는데只今그一、二의種類를들면 다음과갓습니다。

◇利益配當附遞減養老保險◇

이保險은 加入三年째부터 年年掛金이遞減해가서 最終의掛金은 最初의掛金의꼭 半分이되여서 極히興味만흔 保險입니다。그러고 五年째마다 利益配當金이잇습니다。

利益配當附厚生養老保險

이保險은 最近發賣한保險으로서 가장새로운것인만큼 掛金이非常히 低廉하고 또 從來의保險의여러가지 長點을集結하고잇습니다。掛金의方法도 全期拂込 (每年拂込하는것)短期拂込 (短年月間에拂込을終了하는것) 一時拂込 (加入할때一時에拂込하는것)等이잇스며 配當金도 그때마다 現金으로支給하는方法과 滿期가되여한목支給하는方法이잇서서 希望에따라어떤것으로든지 해드립니다。

◇社員招聘◇

我社는 第一線에서活躍하는 社員諸君을 特히優遇하야이미支部長出張所長等의 幹部로 拔擢된社員이 多數합니다 目下 募集中이니希望者는 左記로照會하십시요 또 現任所에서勤務할수도잇습니다

朝鮮監督	京城府古市町一二片倉ビル	電話本局一四二〇番
朝鮮支社	京城府古市町一二片倉ビル	電話本局三五八一番
咸興支部	咸興府大和町二丁目一〇	電話一〇八番
清津支部	清津府浦項洞二四〇	電話二六二八番
天安支部	忠南天安邑內里二六一	電話三四番
江陵支部	江原道江陵邑本町一八	電話一四七番
南鮮支社	大邱府中央通	電話一七三番
全州支部	全州府大正町三丁目	電話三四一番
釜山支部	釜山府榮町一ノ二三	電話二七八七番
光州支部	光州府本町一丁目	電話六二六番
平壤支社	平壤府濱町五	電話三七六〇番
沙里院支部	黃海道沙里院邑東里	電話三四〇番
新義州支部	新義州府綠町二ノ三四	電話九二八番
江界支部	平北江界邑西部洞一五五	電話一五一番

片倉生命本社

短篇小說

綠星座【完】

玄德 作
鄭玄雄 畫

천구 기획의그처럼 훌륭하여업시 장담하던 그계획이란건 세월이지나고 나흘이가고 마침내 기약한날이 당도하여도 여전히 흐언한대로의 선마를보히지 안는다 어제는 그의실부없는 장담이나 재수의 용호만으로는도저히 여기저기서 울분거리는좌원들의 불평을제어해갈수는 업섯다.

서편 바람벽연습일정표 여페 부러잇는『메모』에도 그불평은 나타낫다.

연출 연기 장치 효과 선전 진행 등ㅡ여섯간으로 나누어진 전면은 남은 여백에 업도록그 불평과 질의로 찻다. 먼저 제일 첫간

연출ㅡ『이번 공연에 우리극단 녹성좌란 존재를 버젓하게 사회 일반에 알리고 못알리긴 여러분의 열성과 분투에 달렷소. 좌원들의 일심단련을 바라오』

ㅡ이재수.

『연출은 염려마오 보다 염려할것은 자금이요. 우리들의열성과 분투에보담활만한 확실한성산이잇는가 업는기 그확답을바라오.』

『자금 염려마시요. 내가 책임지고 장담하겟소.』

ㅡ김기학.

『당신의 염려업소란 도대체미듬수가업소. 장담이 공담이되지 안는단 무슨독독한 증거를 보여주시요』

그리고 그 외 내용이 대동소이한 문답이 어지러운 한편에는

『아아 냉면이 먹고 십다. 연극도 먹어야 하겟소. 먼저 우리에게 빵을 주시요』

그 답변으로 또

『사람은 빵으로만 살수 업느니라』

그리고 그와는 아랑곳 업시 『무대는 나의 집이요 나의 무덤이다.』등

그 다음 연기라고 쓴 간에도역시 재수의 이름 아래『우리 극단은 노력하는천재가 필요하다. 여러분은 연기 특별히 대사, 표정과 동작에 능숙하도록 노력합시다』한 아래엔『노력을아니하는것이 아니다. 노력이 수포로 돌아갈것을 두려워할따름이다』등, 다음 장치 효과 선전 진행에 어르며따라 그 한간마다 재수의 주의사항이 잇는가 하면, 각자 저마다 의견이 잇다는것을 보이기 위한것처럼 질의와 반문이, 별때 갓다. 그 공통한 내용인즉 재수의 그 장담하는바 계획이란것에 신용을 갓지못하는것으로따라서 전일 여러번 가튼 실패의 고배를마신그들은 그 결과를 속단하고는일에 열의를 일코마는것이다. 그것은 직접 행동에도 나타나기 시작하여 실내는 질서기문란해갓다.

각 좌원들의 출석시간이 정확을 잃어 들쑥날쑥이다. 출석하다가도 연기연습을 하려오던것이 아니라 심심한 소일로 왓던것처럼 재수가 연습시간을 고하며 정한 좌석에 안기를 권하더라도 자기 차례를 당한사람만 아직 연업는소리로 외다가는 변소를가는 핑게로 일이서 나가고는 돌아올줄을 모른다 나머지 사람들도 연습이시작된건 말건 지기네끼리 패패로 누과 잡담으로 일이다.

실내 한가운데 누구의 누구의 맥고모자를 노코 단장을거꾸로 쥐고는『꼴푸』치는 시늉으로 휘휘 젓고 잇던 마완길은 마침내 하나 둘 셋 소리에 마추어서 량! 소리를 내고 날러간 백고모자가 마즌편 벽을 부딧고 떨어저구른다 그리고 와자한 우슴 소리가 열며 그 모자는 이사람 저사람의 발길에서 풋뽈처럼 논다

그러자 지금까지 하편 구석 동자리에 반듯이 누어 가정 불만스런 얼굴로 천정을 바라보고 엇던 조병국이가 벌떡 일어서며 깡패같이 억성을 첫다.

『여기가 운동장이요? 어나, 운동장이안』

그리고 벽에걸린 양복조고리를 떼어잇으며 문을향해 나가던거름을 멈추고 재수를돌아다보며

『난 오늘부터 어극단에 고만 두겟소 내이름은 제명해주시요』

『그러지말고 이리와 안즈시요 어려와안자. 그렇게 뭐잇소. 기회군이 하말도 잇고한데』

『난 그 시람 말 더듣수업세요』

그 서슬에 실내가 조용하던 가운데 누구의 음성인지

『대체 기회씨가 꾸미는 계회이란 무어라우. 시원하게얼거나 햇시다』

그리고 못 지서이 그 답변을 구하듯이 기획의 얼굴로모연다. 그러나 여전히 재수 여페 의자 한편 귀를 쥐고 섯는대로 기획은

『그건 차차 알게되겟지요』

그 말은 일반을 이끌기보다는 실례를주기에 알마저스리라 못잇는 얼굴로 서로 빈정거림을 지어 바라본다. 그중동민자신도 차차 친구의 태도에 어떤 의혹의눈을 떠 보아젓다. 자기가 최명히 그에게 갓는가튼 마음으로 기획은 괴녀에게 생을어어 주기위한 다심한 일념에서 무슨 확실한 계획이잇기전먼저 그것이 잇는것 처럼 겨장하는동행이 아닐까그리고동서에 그것은 현재보다 장차 미레에 속한 일이 아닐까, 이경우 동민에 잇서『아닐까』는 그대로『그러타』는 단정이것과 섯질이 다를배 업는것으로, 그러라면 자기 알들한 사진기계를 돌려바를 기약도 일코마는셈이다. 그러나 동민은 그건 염두에도 업시 천구 기획에게 자기도 하면이 되는 태도로 자못 공기가 불온한 실내를 둘아보며 지금까지의 방판을하던 청목을 열어 처음으로 발언을 하엿다.

『적어도 한 나라의 문화활위한 사업에 그처럼 단 한번의 실패를 무서워할게 뭡니까. 여번열에 실패라면 어떱니까. 대체 그대들은 얼마나한 손실을 보는것입니까. 자아, 가고 시픈 사람은 가십시요. 남은 사람만 남아 일을계속하시지요』 『꿋』

※ ※ ※

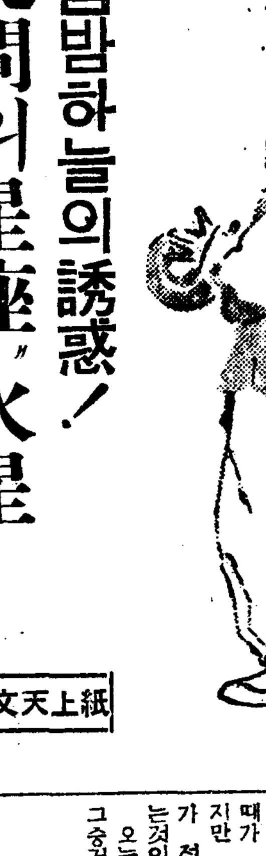

娛樂과趣味

여름밤하늘의誘惑! 疑問의星座"火星"

廿八日十五年만에地球와接近한다

紙上天文台 ❶

(전문)적인 전문가(天文家)가 아니더라도누구에게나 친할수잇고 또한 이상히 생각되어 잇는 화성(火星)이 오는 어십팔일밤 십오년만에 우리들이 살고잇는 지구(地球)와 가장 가까웁게 접근되어온다.

여름 밤 하늘에 아름다웁게 여러가지 띠(帶) 모양으로 붉게 빗나는 화성! 지구도 화성도 다가치 태양을 중심으로자전(自轉)』과『공전(公轉)』을 계속하는것은 변함업지만 지구의『공전』은 거의 원형에 가까웁고 화성은 타원형(楕圓形)을 그린다. 따라서 지구와의 거리도 어느때는 퍽 가까워지고 또 어느때는 퍽 멀어지고 하는것이다.

그러면 (화성)은 과연 얼마나지구와 가까워지는가 한것가트면 지금으로부터 삼십년전 즉 일천구백구년 구월십팔일에는 오천팔백이십만『킬로』엿고 십오년전 즉 일천구백이십사년팔월이십이일에는 오천오백칠십오만『킬로』엿스며 오는 이십팔일 즉 소화십사년 칠월이십팔일에는 오천팔백만『킬로』나 가까워진다.

★……★

지구와 화성과의관계는 예를들어 말하면 (태양)을 중심으로한 백『메터』의 정원(正圓)과 이백『메터』의 타원(楕圓)"트럭크"를 가튼방향으로 각각 일정한"스피ㅡ드"로서 달리고잇는거와가트므로 어느일정한시간마다 두사람은 서로 어깨를나란이해서 달릴때가 잇게될것이다. 이와가치 지구와 화성이 어깨를 나란이하고서 태양의 주위를달릴때 즉 태양을 중심으로 생각하면 태양과화성이 정반대의 위치에 잇슬때를"충(衝)"이 일어난다고 하는데, 지구는 정원(正圓)이고 화성은 타원인『괴도』를 리고잇는 까닭으로 가튼『충(衝)』이라도 지구와화성의 (거리)는 상당히 틀리는때가 잇는것이다.

★―★

본시 지구는 일년에 한번씩 공전(公轉)을 하나 화성은 태양으로부터의 거리가 지구보다 멀므로 일년과 십개월이 걸려야한번 공전을 하게된다. 그러나『충(衝)』이 일어날때 즉 지구와 화성이 어깨를 나란이 하고서 태양의 주위를돌때가 꼭 칠백팔십일만큼식 잇지만 특히 십오년만큼식 거리가 접근한『충(衝)』이 일어나는것이다. 오는 이십팔일은 십오년만의 그중거리가 가까워지는날이다.

百科辭典

▲선트모(戰鬪帽)에, 별표를부치는것은 군인이나 또는군속이외는 절대로 금지한다 또한 여와 비슷한표를 부치는것도 금지한다.

凸問凹答

【問】경성시내 전차 정류장은 뭐하는덴가?

辯問의【問】약속 잘지커는사람?

【答】빗쟁이

英國"스파이"政策

大戰前6倍의機密費

【倫敦發同盟】국제불안을 배경으로 각국의"스파이"전술은나날이 심해가고 잇는바그중에도"독일"의『게슈타포』"러시아"의『게·페·우』에대항하여"영국"의『인텔리젠쓰데파ㅡ트멘트』는 그야말로필사의활동을 하고잇다한다. 그러면 과연 얼마마한"스파이"비용이 영국에서는 소비되고잇는가. 이것은 물론세상자로서는 정확히알수업는것이지만 최근에 모시로지가폭로한바에 의하면 금년 측소화십사년도에 잇서서는 약이백오십만『폰드』(사천이백오십만원)나되리라한다. 이외가튼금일의 영국"스파이"비용은세계대전 전에 비해서 여섯갑절이나 오른것이라하며 영국에서도 이돈이 쓰여지는곳에 따라서 그 성과를 아는사람은 다만 외교고문『왓신타ㅡ트』씨와 외무차관『카드간』씨의 둘뿐이리라한다.

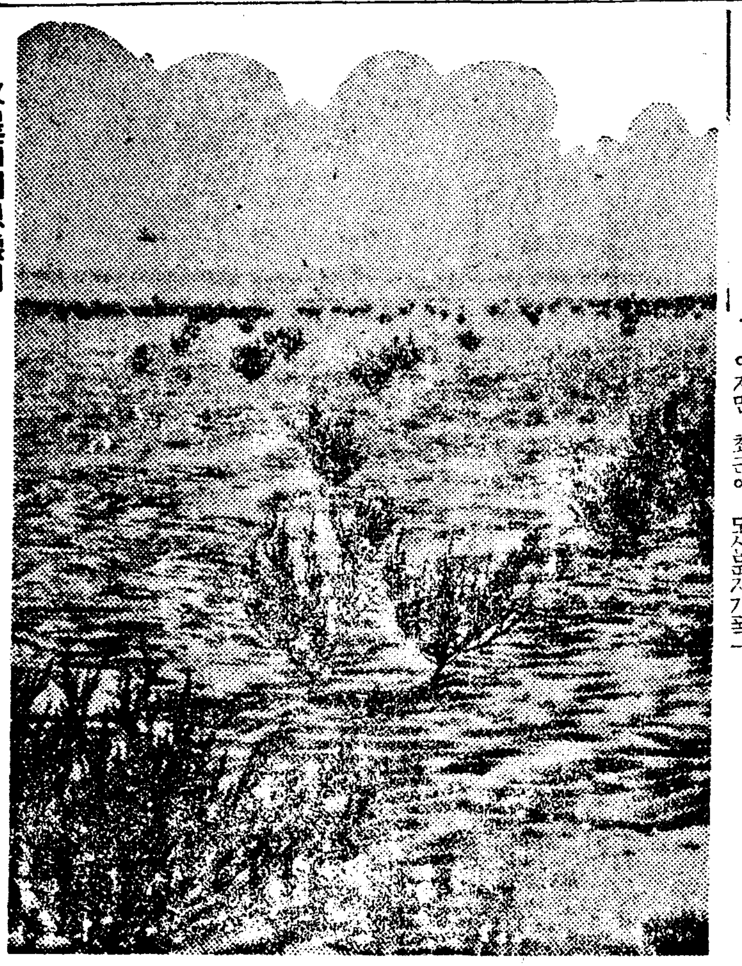

火星面의想像圖 화성의 일부에는 이가튼 덥은 사막(砂漠)이 …

라디오프로

七月二十六日(水)

▲午前六時(東)라디오體操
▲同七時 宮城遙拜
▲同一○三○分 氣象通報 料理製法(외소김치) 日用品時勢
▲同一一時二○分 家庭時間『여름三題』(三)낙시질이야기 金道泰
▲正午(東)時報
▲午後○時五分 輕音樂(레코ㅡ드)
▲同○時三○分 뉴ㅡ스
▲同四時 뉴ㅡ스 職業紹介
▲同六時三○分 맨돌린合奏 京城꼴레트덤쏘사이어티ㅡ 指揮 淸水五彦
▲同六時三○分 少年小說朗讀(咸興) 一、거지마라엄마야 金水 作 二、새로운일오夜學生 宋影 作
▲同六時五五分 어린이新聞 李東一
▲同六時 講演『鍊金術과近代科學』 沈亨弼
▲同七時三○分 뉴ㅡ스 天氣豫報
▲同八時 講演『日加國際籠球競技를앞두고』 大日本籠球協會朝鮮支部 理事 崔淵夏
▲同八時三○分 納凉放送ㅡ錄音 寺院의한나절
▲同八時三五分 雅樂 一、其壽永昌之曲(合樂) 二、萬年長歡之曲(歌樂) 三、淸商之曲(管樂)ㅡ李王職雅樂部員 指揮 金寧濟
▲同八時五五分 西道詠謠 一、愁心歌 二、엮음 三、山念佛 四、黃州難逢歌 崔振子
▲同九時一○分 連續野談(一) 三國前 申鼎言
▲同九時三○分 뉴ㅡ스解說
▲同九時四○分(東)時報 뉴ㅡ스 氣象通報 明日番組
▲同一○時 地方으로보내는뉴ㅡ스
▲同一○時一○分 初年國語講座(四九) 宋今璇

第一放送

▲一一時(東)幼兒指導講座(三) ▲午後○時五分(城)箏曲 ▲同○時五分 謠曲(種里) ▲同六時二五分(城) 講演 ▲同七時三○分(東) 國民歌謠 ▲八時(廣)俚謠 ▲同午後八時(東)講談 ▲同八時四五分(東) 歌謠曲 ▲同九時五分(東) 音樂劇

우슴쌈지

▲習慣

어느 대학교수 라디오 방송을 마치자,

『자, 질문이 잇스면 얼른들 어보시요.』

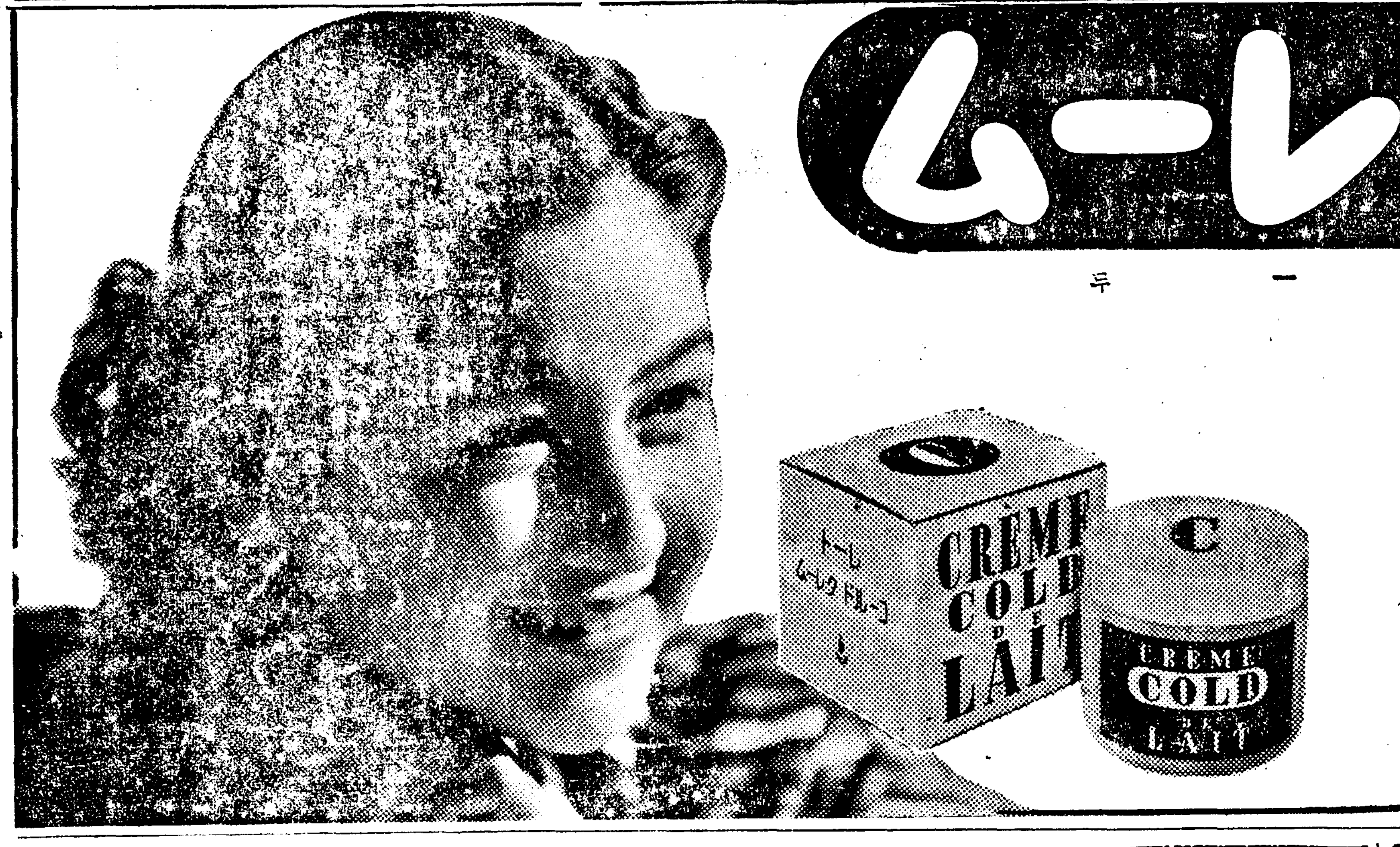

世界唯一의眞奈乳化

レートコールドクレーム
레ㅡ도고ㅡ루도구레ㅡ무

根本的으로、洗顔이됩니다

洗顔에
如何히 적은먼지나 분때라도 레ㅡ도고루도로 洗顔하면 깨끗이全部없어지고 털구멍이淸潔하게되며 新鮮美가넘처흐르는 아름다운살결이되옵니다

榮養에
굉장히 조흔榮養素로 제조되여 使用하면 即時살속으로 녹아드려감니다 榮養의作用에依하야 살결이潤態가흐르며 보기에도놀나울만치 아름다워집니다

이굉장한效果는 世界어느나라에서도아직업던 新發見의 眞奈乳化이라는方法으로 製造되엿으며 原料도從來와는 全然다른貴重한것을 使用하엿음니다 반드시試用하여보십시요

朝鮮名人傳 一卷 大發賣中!!
定價 一冊 一·三○ 送料 ○·三二
朝鮮日報社出版部 發行

明治(赤罐)コナミルク

用法이簡單하고갑시低廉優良加糖粉乳

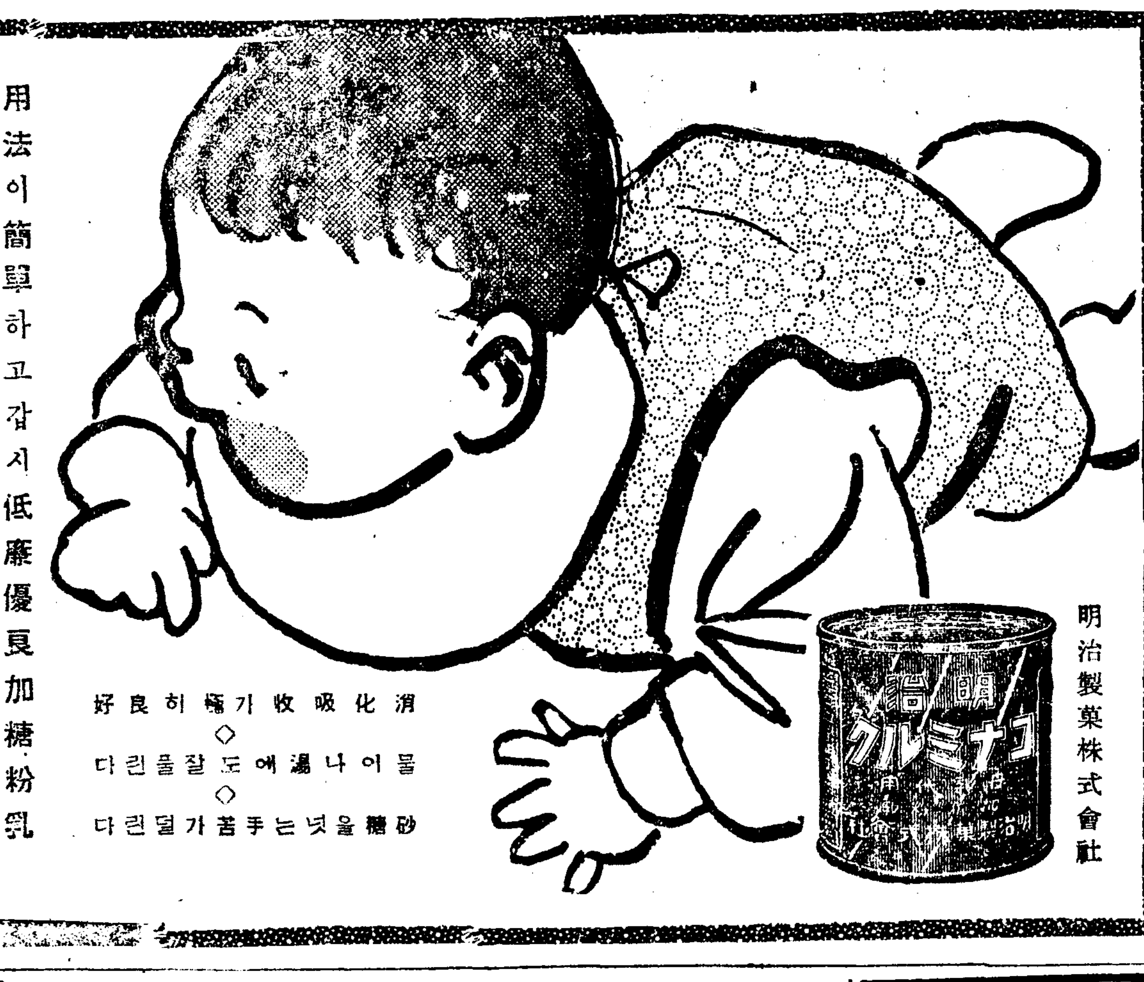

消化吸收가極히良好
◇
물이나湯에도잘풀린다
◇
砂糖을넛는手苦가덜린다

明治製菓株式會社

淋疾에 萬有 ウロジール 錠

實驗的歸結

一治淋法의最新趨勢一
一九○八年『윈』에서『가루모』氏의調製한스루폰아미드劑의治療的硏究는드듸여淋疾治療上에一新時期를劃하엿다.

一스루폰아미드劑의雙璧一
治淋化學療法劑스루폰아미드各種中에東西醫家가賞用支持하는것이두가지잇다其一은單一스루폰아미드로서英米佛學派에널리應用되며他의一은二重連結스루폰아미드로서獨逸學派에게支持되고잇다.

一兩스루폰아미드劑의作用一
그러나兩劑는各其長所를가지고治淋上車의兩輪과가튼作用을한다따라서一般淋疾의治療는兩劑의合理的併用으로서만完璧을期할수잇는(本邦臨床大家報告文獻贈呈)

一우로지ー루一
는實로이二種의化學的療法劑를合理的으로配合한本社獨特의製品이다.

一結論一
그리하여淋疾의治療는이미實驗的으로當然兩스루폰아미드劑의合劑인우로지ー루의內服時代가왓다고잇는것이다

一適應症一
本劑는淋疾뿐아니라、膀胱炎、腎盂炎、丹毒、敗血症、產褥熱等에도極히有効하다.

一用法一
衛程療法一日三回二錠式一週連用으로一衛程으로함、一衛程을終了한때는一週間을休止할것이다이리하야症狀에따라一週間의間隔으로衛程을거듭함.

一包裝一
定價
二○錠入(一圓二十錢)
一○○錠入(十 圓)
五○○錠入(四十五圓)

各地有名藥房에有함

東京市日本橋區本町二丁目
製造發賣元 萬有製藥株式會社
出張所 京城府本町一○○

M1453

驅虫도 緊要한 손질의 하나

治退虫 マクニン 마구닌

먹기쉽고、잘듣고、값싸다

一日量	錠劑	ゼリ
	.30	
大人十錠	.75	
	1.50	2.00

株式會社 藤澤友吉商店

補血強壯 ブルトーゼ

造血아웃호르몬

貧血治療·虛弱體質改善에著効가잇서國民的強壯劑로서信賴를바든

·各帝大病院常備藥·

補血強壯 ブルトーゼ
神經疾患 アルゼンブルトーゼ
腺病體質 ヨードブルトーゼ
腸胃強壯 キナブルトーゼ
結核諸症 グアヤコールブルトーゼ
安產强兒 ネオブルトーゼ錠

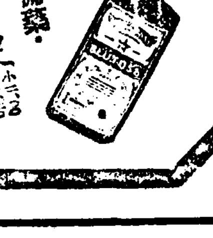

B1418

カゴメケチャップ 고메케찹

滋養豐富한 トマト의調味料

이건 맛잇다

調味는이거다!

和洋어떤料理에라도 치면맛이잇고 맛잇는料理가되며 榮養도豐富합니다

全國有名食料品店百貨店에잇슴

カゴメソース本舗 愛知トマト製造株式會社 名古屋市外上野村

夏라도녹지안는

森永ミルクキャラメル 밀크카라멜

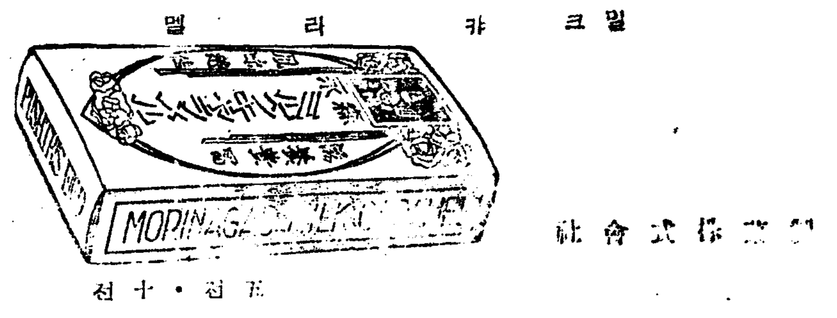

五전·十전

森永製菓株式會社